

602Pro LAN SUITE 2003

LAN SUITE 2003 için Tescil/Versiyon Yükseltme Kılavuzu

Bu belge, LAN SUITE 2003 (BEDAVA/Ücretli)' ü tescil ederken veya mevcut bir LAN SUITE 2002 versiyonunu yeni 2003 versiyona yükseltirken veya mevcut bir LAN SUITE 2003 versiyonuna daha fazla kullanıcı eklerken size yardım edecek kısa bir başvuru kılavuzudur.

LAN SUITE 2003' ü İndirme

LAN SUITE 2003' ü web sitemizden indirebilirsiniz:

<http://602.com.tr/download/>

LAN SUITE 2003' ün Tescili (Bedava)

1. **Başlat** düğmesine tıklayarak LAN SUITE' i açın. Daha sonra **602 Pro LAN SUITE 2003** program grubu içinde dolaşarak **602Pro LAN SUITE ikonunu** tıklayın.
2. LAN SUITE' i açtıktan sonra, aşağıda gösterildiği şekilde **Şimdi Tescil Et** düğmesini tıklayın.

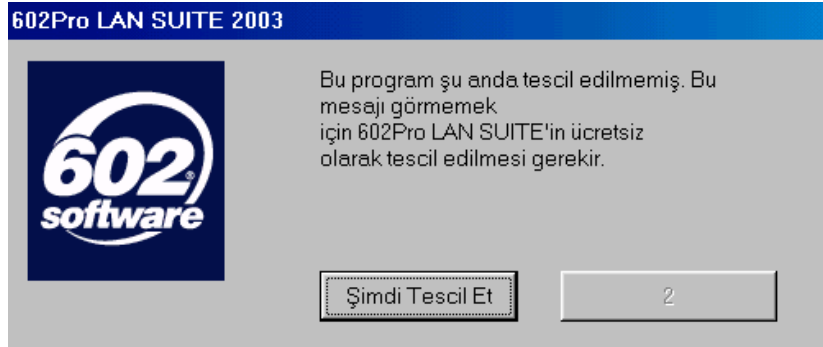

3. **ÜCRETSİZ 3 Kullanıcı Tescili** versiyonu seçin.
4. **Lisans ID' sine ihtiyacım var** seçeneğini tıklayın, daha sonra **Tamam'** ı tıklayın.

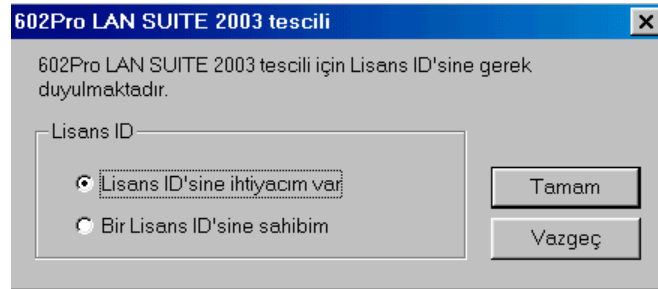

5. İnternete bağlanacak ve mrp.602.cz' nin Ürün Tescil web sitesine yönlendirileceksiniz. **ÜCRETSİZ versiyonu tescil etmek istiyorum** seçeneğini tıklayın ve **Next'** i tıklayın.

Ürün: LAN SUITE 2003

- ÜCRETSİZ versiyonu tescil etmek istiyorum
 Tescil Anahtarımıyla birlikte kayıt olmak istiyorum:

İleri >

- Formu gerekli bilgiler ile doldurun, daha sonra **İleri'** yi tıklayın. E-posta adresinizi doğru girdiğinizden emin olun, aksi takdirde Lisans ID' niz elinize geçmeyecektir!
- Biraz bekleyin ve e-postanızı kontrol edin. Gelen kutunuzda Software602' den bir ileti göreceksiniz.
- İleti içinde **LS3TSA** harfleri ile başlayan Lisans ID' nizi göreceksiniz. Fare ile Lisans ID' yi seçin ve Lisans ID dışında herhangi bir metnin veya boş alanın seçili olmadığından emin olun.
- Lisans ID' yi panoya kopyalamak için klavyenizdeki **CTRL + C** tuş kombinasyonunu kullanın.
- LAN SUITE 2003** içinde **Yardım** menüsüne tıklayın ve daha sonra **602Pro LAN SUITE Güncelleme...** seçeneğini tıklayın.
- ÜCRETSİZ 3 Kullanıcı Versiyon' u** seçin.
- Bir Lisans ID' sine sahibim** seçeneğini tıklayın daha sonra **Tamam' ı** tıklayın.
- Boş Lisans ID alanına tıklayın, **CTRL** tuşunu basılı tutarak **V** tuşuna bir kez basın. Lisans ID görünmezse, lütfen 8. ve 9. adımları tekrarlayınız.

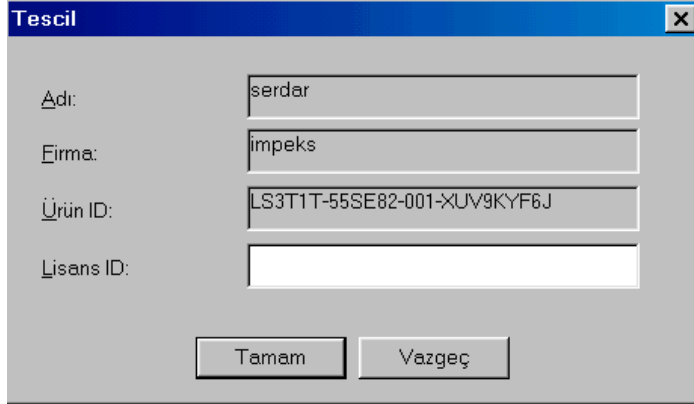

- Tamam' ı** tıklayın ve tescilinizin başarıyla gerçekleştirildiğini belirten bir mesaj alacaksınız. Artık ücretsiz yazılımınızı keyifle kullanabilirsiniz.

¹ Bilgisayarınıza e-posta dağıtımı bir çok faktöre bağlıdır. İnternet trafiğine ve ISS' inize bağlı olarak değişebilir. Lisans ID' niz 24 saat içinde elinize ulaşmazsa, lütfen yeniden tescil yapın. Bizim kontrolümüz dışında gerçekleşen nedenlerden dolayı, e-posta iletimi hiçbir şekilde garanti edilemiyor.

LAN SUITE 2003 (Ücretli/Anti-virüs Sürümü) Tescili

1. **Başlat** düğmesine tıklayarak **LAN SUITE**' i açın. Daha sonra **602 Pro LAN SUITE 2003** program grubu içinde dolaşarak **602Pro LAN SUITE ikonunu** tıklayın.
2. LAN SUITE' i açtıktan sonra, aşağıda gösterilen şekilde **Şimdi Tescil Et** düğmesine tıklayın.

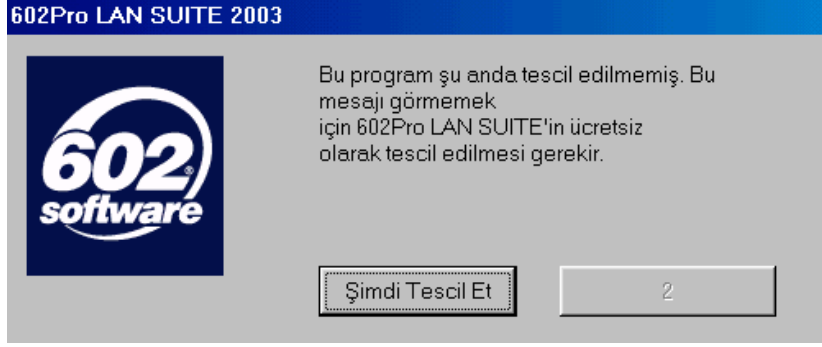

3. **Ödenmiş Versiyon Tescili** seçeneğine tıklayın.
4. **İleri**' yi tıklayın.
5. Yeniden **İleri**' yi tıklayın.
6. **Online Tescili** tıklayın.
7. Şimdi İnternet' e bağlanacak ve mrp.602.cz Ürün Tescili web sitesine yönlendirileceksiniz. **Tescil Anahtarım ile birlikte kayıt olmak istiyorum** seçeneğini tıklayın ve aşağıdaki boş kutuya Tescil Anahtarınızı girin ve **İleri**' yi tıklayın.

Ürün: LAN SUITE 2003

- ÜCRETSİZ versiyonu tescil etmek istiyorum
- Tescil Anahtarım ile birlikte kayıt olmak istiyorum:

İleri >

8. Formu gerekli bilgiler ile doldurun ve daha sonra **İleri**' yi tıklayın. E-posta adresinizi doğru girdiğinizden emin olun aksi takdirde Lisans ID' niz elinize geçmeyecektir!
9. Biraz bekleyin ve e-postanızı kontrol edin. Gelen kutunuzda Software602' den bir ileti göreceksiniz.
10. İleti içinde **LS3TSA (LA3 Antivirüs Sürümü** içindir) harfleri ile başlayan Lisans ID' nizi göreceksiniz. Fare ile Lisans ID' yi seçin ve Lisans ID dışında herhangi bir metnin veya boş alanın seçili olmadığından emin olun.
11. Lisans ID' yi panoya kopyalamak için klavyenizdeki **CTRL + C** tuş kombinasyonunu kullanın.
12. **LAN SUITE 2003** içinde **Yardım** menüsünü tıklayın ve daha sonra **602Pro LAN SUITE Güncelleme...** seçeneğine tıklayın.
13. **Ödenmiş Versiyon Tescili** seçeneğini tıklayın.
14. **İleri**' yi üç kez tıklayın.
15. Boş Lisans ID alanına tıklayın, **CTRL** tuşunu basılı tutarak **V** tuşuna bir kez basın. Lisans ID görünmezse, lütfen 10. ve 11. adımları tekrarlayınız.

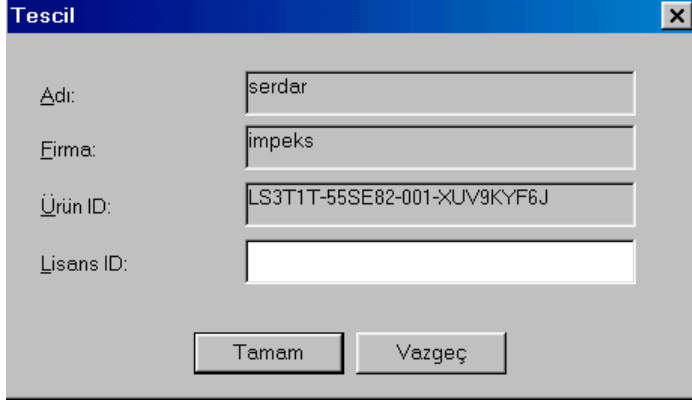

Tescil

Adı: serdar

Firma: impeks

Ürün ID: LS3T1T-55SE82-001-XUV9KYF6J

Lisans ID:

Tamam Vazgeç

16. **Tamam**' ı tıklayın ve tescilinizin başarıyla gerçekleştirildiğini belirten bir mesaj alacaksınız.

¹ Bilgisayarınıza e-posta dağıtımı bir çok faktöre bağlıdır. İnternet trafiğine ve ISS' inize bağlı olarak değişebilir. Lisans ID' niz 24 saat içinde elinize ulaşmazsa, lütfen yeniden tescil yapın. Bizim kontrolümüz dışında gerçekleşen nedenlerden dolayı, e-posta iletimi için hiçbir garanti veremiyoruz.

LAN SUITE 2003' e kullanıcılar ekleme

Ürün Yükseltme' den LAN SUITE 2003' e kullanıcı eklemek oldukça kolaydır. Daha önce bir 10 veya 20 kullanıcı lisans satın aldıysanız, kullanıcı eklemek için indirimli fiyatları **Ürün Yükseltme'** yi kullanarak elde edebilirsiniz. **Ürün Yükseltme** şu adreste bulunmaktadır:

<http://www.602.com.tr/store/upgrade/>

Burada sıralanan ürünlerden size uygun olanı seçin. Doğrulama için LAN SUITE 2003 Lisans Anahtarınızı girmeniz gerekiyor. Böylece ürününüz için mümkün olan versiyon yükseltme seçeneklerini size sunulacaktır. İstedığınızı seçin. Böylece, ürünü alıştığınız şekilde bizden satın almanız için on-line mağazamıza yönlendirileceksiniz. Tüm versiyon yükseltme seçenekleri aşağıda sıralanmıştır:

Kullanıcı Versiyon Yükseltme Seçenekleri (Standart Sürüm):

- . • 10 Kullanıcıyı 25 Kullanıcıya
- . • 10 Kullanıcıyı Sınırsız Kullanıcıya
- . • 25 Kullanıcıyı Sınırsız Kullanıcıya
- . • 10 Kullanıcıyı 10 Kullanıcı Anti-virüs Sürüme
- . • 25 Kullanıcıyı 25 Kullanıcı Anti-virüs Sürüme
- . • Sınırsız Kullanıcıyı Sınırsız Kullanıcı Anti-virüs Sürüme

Kullanıcı Versiyon Yükseltme Seçenekleri (Anti-virüs Sürümü):

- . • 3 Kullanıcıyı 10 Kullanıcıya
- . • 3 Kullanıcıyı 25 Kullanıcıya
- . • 3 Kullanıcıyı Sınırsız Kullanıcıya
- . • 10 Kullanıcıyı 25 Kullanıcıya
- . • 10 Kullanıcıyı Sınırsız Kullanıcıya
- . • 25 Kullanıcıyı Sınırsız Kullanıcıya